

SE 1		SEDUTA POZZETTO PELLE/SINTETICO
SE 2		SEDUTA DIREZIONALE BASE CON RUOTE TUTTO IN PELLE
SE 3		SEDUTA SEMI-DIREZIONALE BASE CON RUOTE SEDUTA IN PELLE SCHIENALE IN RETE POGGIATESTA SINTETICO
SE 4		SEDUTA OPERATIVA BASE CON RUOTE SEDUTA IN TESSUTO SCHIENALE IN RETE
SE 5P		SEDUTA INTERLOCUTORE POSTI LAVORO OPERATIVI SEDUTA IN PELLE SCHIENALE IN PLASTICA TRASPARENTE/NERA
SE 5T		SEDUTA INTERLOCUTORE POSTI LAVORO OPERATIVI SEDUTA IN TESSUTO SCHIENALE IN PLASTICA TRASPARENTE/NERA
SE 6		SEDUTA FISSA PER SALA CONVEGNI CON SEDILE RIBALTABILE E TAVOLETTA PELLE E LEGNO
SE 7		SEDUTA COME SE 6 MA ASPORTABILE SU OPPORTUNE BASI CON RUOTE RIENTRANTI

s1	Parete completa con il contenitore collocato in asse della parete divisoria, quest'ultima con paramento a vista tipo FANTONI art. patt 133 su entrambi i lati; ante verso la Salletta Corsi, pannellatura in laminato magnetico verso l'atrio. Fianconi e top su entrambi i lati.	s8	Parete completa con 2 contenitori collocati verso l'ufficio ad un posto di lavoro, rivestimento omogeneo, sul lato opposto alle ante realizzato in pannello fonosorbente tipo FANTONI art. patt 133, eseguito anche a completo mascheramento del manufatto in cartongesso. Fiancone verticale ed aggiustaggi contro il cartongesso.	s15	Parete completa con tutti 3 i contenitori collocati verso l'ufficio a due posti lavoro, rivestimento retrostante, opposto alle ante, in pannello fonosorbente tipo FANTONI art. patt 133. Fianconi verticali su tutti i lati e "guance" di collegamento contro la parete in cristallo.	s22	Struttura metallica completa per il tavolo riunioni cm 250x90 per la Sala Riunioni di Direzione	s29	Tavolo lavoro operativo rettangolare misure indicative cm 80x160 piano di serie in nobilitato melaminico
s2	Parete completa con il contenitore tutto collocato verso l'ufficio a due posti lavoro, mentre verso l'ufficio ad un posto di lavoro l'elemento d'arredo si dovrà presentare come un'unica parete complanare, tutta rivestita in pannello fonosorbente tipo FANTONI art. patt 133. Fianconi e top su di un lato. Guance di collegamento alla parete in cristallo.	s9	Parete completa con un contenitore collocato verso l'ufficio a due posti lavoro, rivestimento laterale in pannello fonosorbente tipo FANTONI art. patt 133. Doppio contenitore collocato verso l'ufficio ad un posto di lavoro, rivestimento laterale in pannello fonosorbente tipo FANTONI art. patt 133. Fianconi verticali su tutti i lati e "guance" di collegamento contro la parete in cristallo.	s16	Contenitore completo realizzato contro la parete in muratura a 3 moduli. Fiancone verticale e fascia di aggiustaggio verticale contro la parete ed orizzontale superiore mascherato dalle ante.	s23	Tavolo riunioni a forma circolare, misure indicative diametro cm 200, da collocare nella Sala Riunioni, ubicata al piano primo, lato centro storico, con piano placcato in laminato plastico su entrambe le facce tipo prod. ABET art. fiber	s30	Tavolo lavoro operativo rettangolare misure indicative cm 80x180 piano di serie in nobilitato melaminico
s3	Parete completa con il contenitore collocato in asse della parete divisoria quest'ultima con paramento a vista tipo FANTONI art. patt 133 su entrambi i lati, ante a vista verso l'ufficio ad un posto di lavoro, pannellatura in laminato magnetico verso la saletta riunioni. Fianconi e top su entrambi i lati.	s10	Parete completa con tutti 3 contenitori collocati verso l'ufficio a due posti lavoro, rivestimento retrostante, opposto alle ante, in pannello fonosorbente tipo FANTONI art. patt 133. Fianconi verticali su tutti i lati e "guance" di collegamento contro la parete in cristallo.	s17	Contenitore completo realizzato nella nicchia più stretta della Sala Riunioni, contro le pareti in muratura, a totale saturazione dello spazio a disposizione con fascia di aggiustaggio orizzontale superiore mascherata dalle ante.	s24	Tavolo riunioni a forma rettangolare, misure indicative cm 80x180, da collocare nella Sala Riunioni, ubicata al piano primo, lato Torre Verde, con piano placcato in laminato plastico su entrambe le facce tipo prod. ABET art. fiber	s31	Tavolo lavoro operativo rettangolare misure indicative cm 80x200 piano di serie in nobilitato melaminico
s4	Parete completa con il contenitore collocato disassato rispetto alla parete divisoria, quest'ultima con paramento a vista tipo FANTONI art. patt 133 su entrambi i lati, ante a vista verso la saletta, schiena con pannellatura fonosorbente tipo FANTONI art. patt 133 verso l'ufficio ad un posto di lavoro. Fianconi e top su entrambi i lati. Guance di collegamento alla parete in cristallo.	s11	Parete completa con un contenitore collocato verso l'ufficio a tre posti lavoro, rivestimento laterale in pannello fonosorbente tipo FANTONI art. patt 133. Doppio contenitore collocato verso l'ufficio ad un posto di lavoro, rivestimento laterale in pannello fonosorbente tipo FANTONI art. patt 133. Fianconi verticali su tutti i lati e "guance" di collegamento contro la parete in cristallo.	s18	Contenitore completo realizzato nella nicchia più larga della Sala Riunioni, contro le pareti in muratura, a totale saturazione dello spazio a disposizione con fascia di aggiustaggio orizzontale superiore mascherata dalle ante.	s25	Tavolo riunioni a forma rettangolare, misure indicative cm 350x120, da collocare nella Sala Riunioni, ubicata al piano primo, lato Torre Verde, con piano placcato in laminato plastico su entrambe le facce tipo prod. ABET art. fiber	s32	Tavolo lavoro operativo rettangolare misure indicative cm 80x220 piano di serie in nobilitato melaminico
s5	Contenitore autonomo, posizionato contro la muratura con fianconi e top.	s12	Parete completa con tutti 2 i contenitori collocati verso l'ufficio a tre posti lavoro, rivestimento retrostante, opposto alle ante, in pannello fonosorbente tipo FANTONI art. patt 133 Fianconi verticali su tutti i lati e "guance" di collegamento contro la parete in cristallo.	s19	Contenitore completo realizzato contro la parete in muratura della segreteria in profondità ridotta, con fianconi verticali su entrambi i lati, con fascia di aggiustaggio orizzontale superiore mascherata dalle ante.	s26	Tavolo riunioni a forma rettangolare, misure indicative cm 720x120, da collocare nella Sala Riunioni, ubicata al piano primo, lato Palazzo della Regione, con piano placcato in laminato plastico su entrambe le facce tipo prod. ABET art. fiber	s33	Cassetteria autonoma su ruote
s6	Parete completa con un contenitore collocato verso la Sala Riunioni, rivestimento laterale in pannello fonosorbente tipo FANTONI art. patt 133. Doppio contenitore collocato verso l'ufficio ad un posto di lavoro, rivestimento laterale in pannello fonosorbente tipo FANTONI art. patt 133. Fianconi verticali su tutti i lati e "guance" di collegamento contro la parete in cristallo.	s13	Parete completa con un contenitore collocato verso la Sala Riunioni, rivestimento laterale in pannello fonosorbente tipo FANTONI art. patt 133. Triplo contenitore collocato verso l'ufficio ad un posto di lavoro, rivestimento laterale, alle due estremità, in pannello fonosorbente tipo FANTONI art. patt 133. Fiancone verticale di collegamento contro il plastro.	s20	Struttura metallica completa per il tavolo scrivania cm 200x120 del Presidente	s27	Tavolo di lavoro a forma rettangolare, misure indicative cm 200x100, da collocare nell'ufficio semidirezionale, ubicato al piano primo, con piano placcato in laminato plastico su entrambe le facce tipo prod. ABET art. fiber	s34	Parete divisoria open space
s7	Parete completa con un contenitore collocato verso ufficio semidirezionale, rivestimento laterale in pannello fonosorbente tipo FANTONI art. patt 133. Doppio contenitore collocato verso l'ufficio ad un posto di lavoro, rivestimento laterale, alle due estremità, in pannello fonosorbente tipo FANTONI art. patt 133. Fianconi verticali su tutti i lati e "guance" di collegamento contro la parete in cristallo.	s14	Parete completa con un contenitore collocato verso la Sala Riunioni, rivestimento laterale in pannello fonosorbente tipo FANTONI art. patt 133. Triplo contenitore collocato verso l'ufficio ad un posto di lavoro, rivestimento laterale, alle due estremità, in pannello fonosorbente tipo FANTONI art. patt 133. Fianconi verticali su tutti i lati, di collegamento contro pilastri.	s21	Struttura metallica completa per il tavolo scrivania cm 220x120 del Direttore	s28	Tavoli di lavoro a forma rettangolare, misure indicative cm 200x120, da collocare nei tre uffici semidirezionali, ubicati al piano primo, con piano placcato in laminato plastico su entrambe le facce tipo prod. ABET art. fiber		

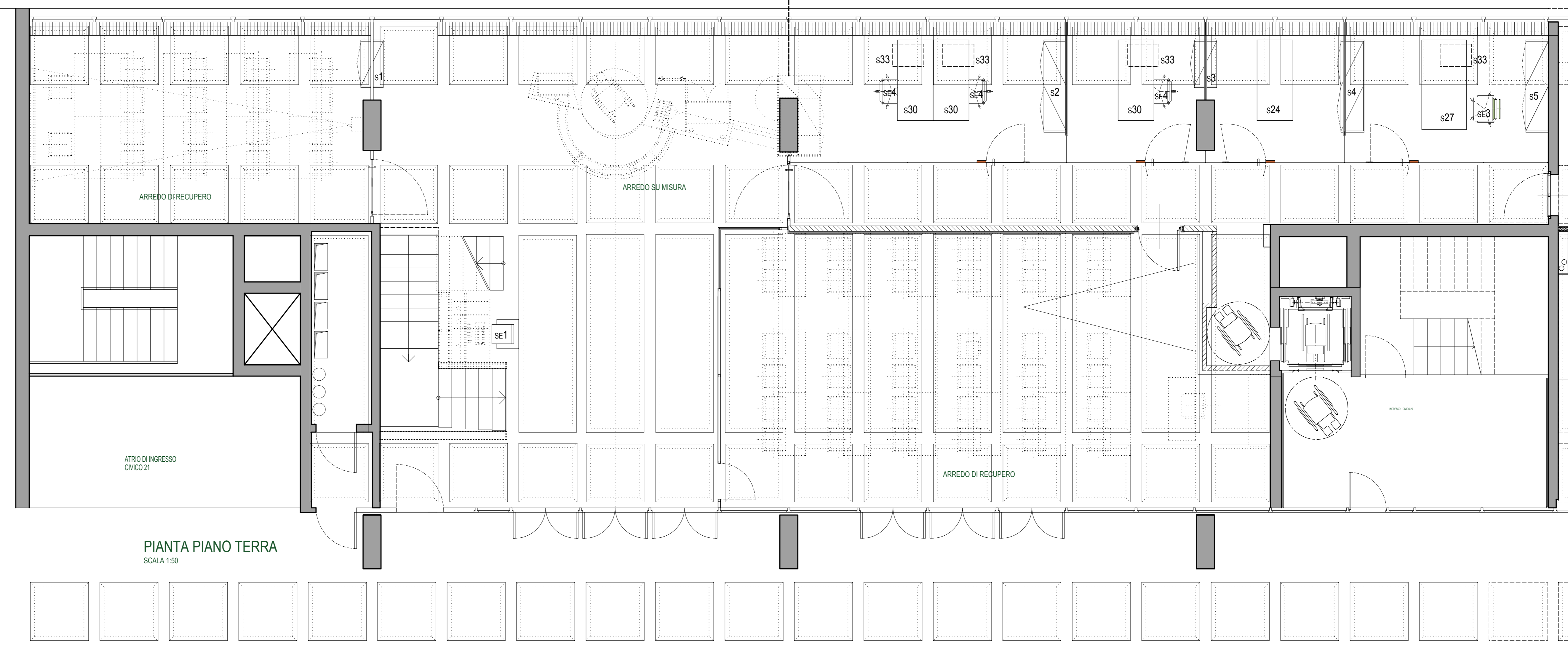

PIANTA PIANO TERRA
SCALA 1:50

ARCHITETTI ASSOCIATI MODENA de CONCINI
ARREDAMENTO & ARCHITETTURA

SALITA SORBERIO DA TITO 6
TRENTO - TELEFONO E TELEFAX:
0461/239124

SCALA :
1 : 50

IN DATA CONSEGNATO n° COPIE
 IN DATA CONSEGNATO n° COPIE
 IN DATA CONSEGNATO n° COPIE
 IN DATA CONSEGNATO n° COPIE
 IN DATA CONSEGNATO n° COPIE
 IN DATA CONSEGNATO n° COPIE

IL TECNICO :
 T 244 ARREDO DI SERIE PIANO TERRA
 O 281
 O 285 O 580
 O 513 O 581
 O 516
 O 526
 O 533
 O 555
 O 576

PROGETTO :
SEDE CENTRALE CONSORZIO COMUNI

COMMITTENTE :
CONSORZIO COMUNI TARENTINI

modena.deconcini @ email.it

LE MISURE DI QUESTO DISEGNO HANNO VALORE INDICATIVO, TUTTI GLI ARTIGIANI DEVONO RILEVARE LE MISURE INERENTI IL LORO INCARICO DIRETTAMENTE SUL POSTO
 LA DIREZIONE LAVORI SI RISERVA LA POSSIBILITA' IN FASE DI REALIZZAZIONE DI APPORTARE AL DISEGNO LE MODIFICHE NECESSARIE
 CI RISERVIAMO LA PROPRIETA' DI QUESTO DISEGNO CON DIVIETO DI RIPRODUZIONE E DI RENDERLO NOTO AD ALTRI SENZA AUTORIZZAZIONE