



ORGANIGRAMMA NOMINATIVO AR PEFC TRENTINO

Revisione: 4
Data: 31.03.2009

MATRICE DELLE REVISIONI

REV.	DATA	DESCRIZIONE MODIFICA
4	31.03.2009	Apportate le seguenti modifiche: <ul style="list-style-type: none">• inserito il nominativo del nuovo Presidente dell'AR PEFC Trentino, dott. Marino Simoni, conseguentemente alla sua elezione a Presidente del Consorzio dei Comuni Trentini in sostituzione del dimissionario dott. Renzo Anderle;• tolti dall'elenco dei componenti del Consiglio di Amministrazione dell'AR PEFC Trentino, a seguito delle sue dimissioni e della decisa non surroga, il consigliere dott. Alessandro Olivi.
3	25.05.2007	Inserita la Rappresentanza permanente del Gruppo per la CoC. Inserito il Gruppo di lavoro tecnico interno.
2	01.12.2006	Modificato organo sociale di rappresentanza del Consorzio dei Comuni Trentini all'interno del Consiglio di Amministrazione dell'AR.
1	02.01.2006	Modificato nominativo di Segreteria del Sistema
0	06.06.2005	Prima emissione

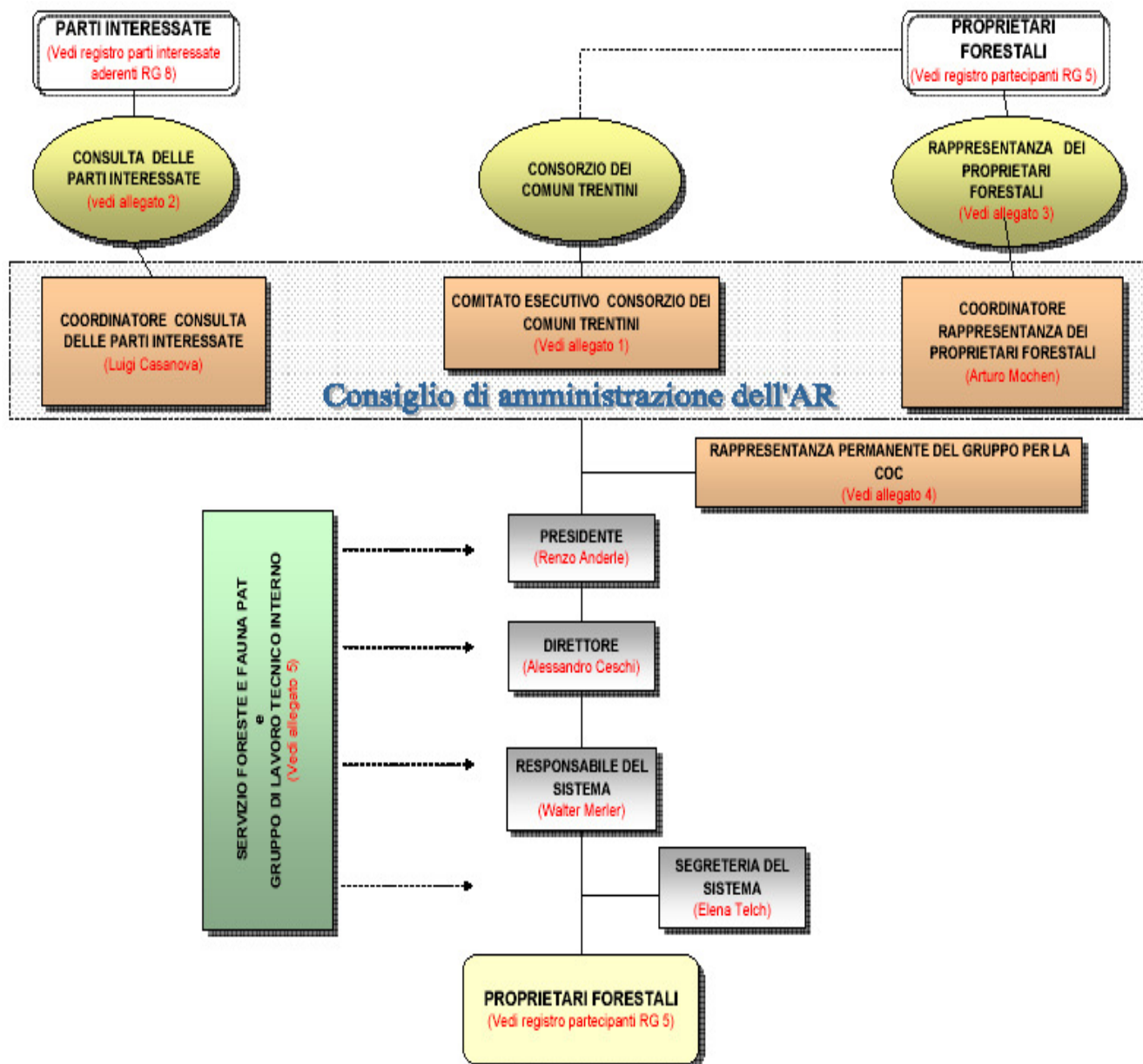

Allegato 1

COMITATO ESECUTIVO

[Torna all'organigramma](#)

N°	Consigliere	Incarico
1	ANDERLE RENZO	Sindaco di Pergine Val.
2	OLIVI ALESSANDRO	Sindaco di Folgaria
3	FURLAN PAOLA	Sindaco di Torcegno
4	ANESI SERGIO	Presidente del C/4 - Alta Valsugana
5	BALLARDINI ENZO	Sindaco di Preore
6	CHINI CLAUDIO	Sindaco di Vervò
7	DALDOSS CARLO	Presidente del C/7 - Valle di Sole
8	DELLADIO GIOVANNI	Presidente del C/1 - Valle di Fiemme
9	SIMONI MARINO	Sindaco di Transacqua
10	TOMASINI MARIO	Sindaco di Roverè della Luna
11	VALDUGA GUGLIELMO	Sindaco di Rovereto

Allegato 2

CONSULTA DELLE PARTI INTERESSATE

[Torna all'organigramma](#)

N°	Rappresentante	Organizzazione
1	CASANOVA LUIGI	Italia Nostra
2	MINGHETTI PAOLO	WWF
3	BOSO FERNANDO	Legambiente
4	TAVERNAR RENATA	Mountain Wilderness
5	ZAMBANINI GINO	Società Alpinisti Tridentini SAT
6	MARTINELLI EDWARD	Associazione Industriali della Provincia di Trento
7	TONELLI PAOLO	Federazione Trentina delle Cooperative (Consorzio Lavoro Ambiente)
8	MIORELLI CLAUDIO	Trentino Spa
9	SAIANI FRANCESCO	Federazione Provinciale Coldiretti Trento
10	BERTOLINI MASSIMO	FILLEA/CGIL
11	FACCINI DIEGO	CISL
12	MARTINELLI GIOVANNI	Ordine dei Dottori Agronomi e Dottori Forestali della Provincia di Trento
13	IACHELINI LORENZO	Collegio delle Guide Alpine della Provincia di Trento
13	CORONA ANDREA	Associazione Artigiani e Piccole Imprese
13	ZANOTELLI ADRIANO	C.C.I.A.A. di Trento

Allegato 3

RAPPRESENTANZA DEI PROPRIETARI FORESTALI

Torna all'organigramma

N°	Rappresentante	Incarico
COMUNI		
1	ALBERTI MAURO	Sindaco di Bocenago
2	BETTEGA PIO DECIMO	Sindaco di Imer
3	DELLADIO GIOVANNI	Sindaco di Tesero
4	ENDRIZZI MARCO	Sindaco di Ton
5	FLORIANI ARMANDO	Sindaco di Villa Agnedo
6	FURLAN PAOLA	Sindaco di Torcegno
7	MARCHES GIULIANO	Sindaco di Don
8	SARTORI FLAVIO	Sindaco di Croviana
9	SIMONI MARINO	Sindaco di Transacqua
ASUC		
10	GIOVANNINI ROBERTO	Presidente dell'Asuc di Rizzolaga (Baselga di Pinè)
11	MAZZEL FRANCESCO	Presidente dell'Asuc di Gries (Canazei)
12	MOCHEN ARTURO	Presidente dell'Asuc di Dimaro
DEMANIO FORESTALE PROVINCIALE		
13	KOVATSCH PAOLO	Direttore dell'Ufficio Foreste Demaniali Cavalese e Primiero
AZIENDA FORESTALE TRENTO - SOPRAMONTE		
14	CONDINI ARTURO	Direttore dell'Azienda Forestale Trento – Sopramonte
COMUNITA' DELLE REGOLE DI SPINALE E MANEZ		
15	CERANELLI GIACOMO	Presidente della Comunità delle Regole di Spinale e Manez
PRIVATI		
16	BUFFA RAIMONDO	Proprietario privato
CONSORTELE		
17	GIRARDI GUSTAVO	Presidente della Consortela Caldesa Sora Sass

Allegato 4

RAPPRESENTANZA PERMANENTE DEL GRUPPO PER LA COC

[Torna all'organigramma](#)

N°	Rappresentante	Organizzazione
1	DELLADIO GIANNI	RAPPRESENTANTE CDA AR
2	ARTURO MOCHEN	RAPPRESENTANZA PROPRIETARI FORESTALI
3	LUIGI CASANOVA	CONSULTA PARTI INTERESSATE
4	ANDREA CORONA	ASSOCIAZIONE ARTIGIANI E PICCOLE IMPRESE
5	EDWARD MARTINELLI	ASSOCIAZIONE INDUSTRIALI
6	PAOLO TONELLI	FEDERAZIONE TRENTINA DELLA COOPERAZIONE
7	FRANCESCO DELLAGIACOMA	SERVIZIO FORESTE E FAUNA PAT
8	WALTER MERLER	RSG AR

Allegato 5

GRUPPO DI LAVORO TECNICO INTERNO

[Torna all'organigramma](#)

N°	Rappresentante	funzione
1	GIOVANNI DELLADIO	Sindaco del Comune di Tesero e referente AR
2	NICOLETTA ALOISI	Presidente Associazione provinciale ASUC
3	LEONARDO LEONARDI	Segretario comunale di Carisolo
4	OLGA MAFFEI	Segretario della Comunità Regole Spinale Manez
5	FRANCESCO DELLAGIACOMA	Direttore Ufficio Sostegno Gestione Forestale c/o SFf PAT
6	PAOLA COMIN	Funzionario SFf PAT
7	GIORGIO BEHMANN	Funzionario Magnifica Comunità di Fiemme
8	CLAUDIO POLLINI	CNR IVALSA
9	MARIO PANIZZA	Custode Forestale CVB Folgaria e Terragnolo
10	SERGIO MORANDINI	Utilizzazioni boschive
11	SILVANO WELPONER	Funzionario Azienda Forestale di Cavalese
12	MARCO BERNARDI	Bernardi boschiva snc
	LAURA VICENTINI	Funzionario SFf PAT
13	DAVIDE POZZO	Funzionario SFf PAT